ÚZEMNÍ PLÁN BORKOVANY

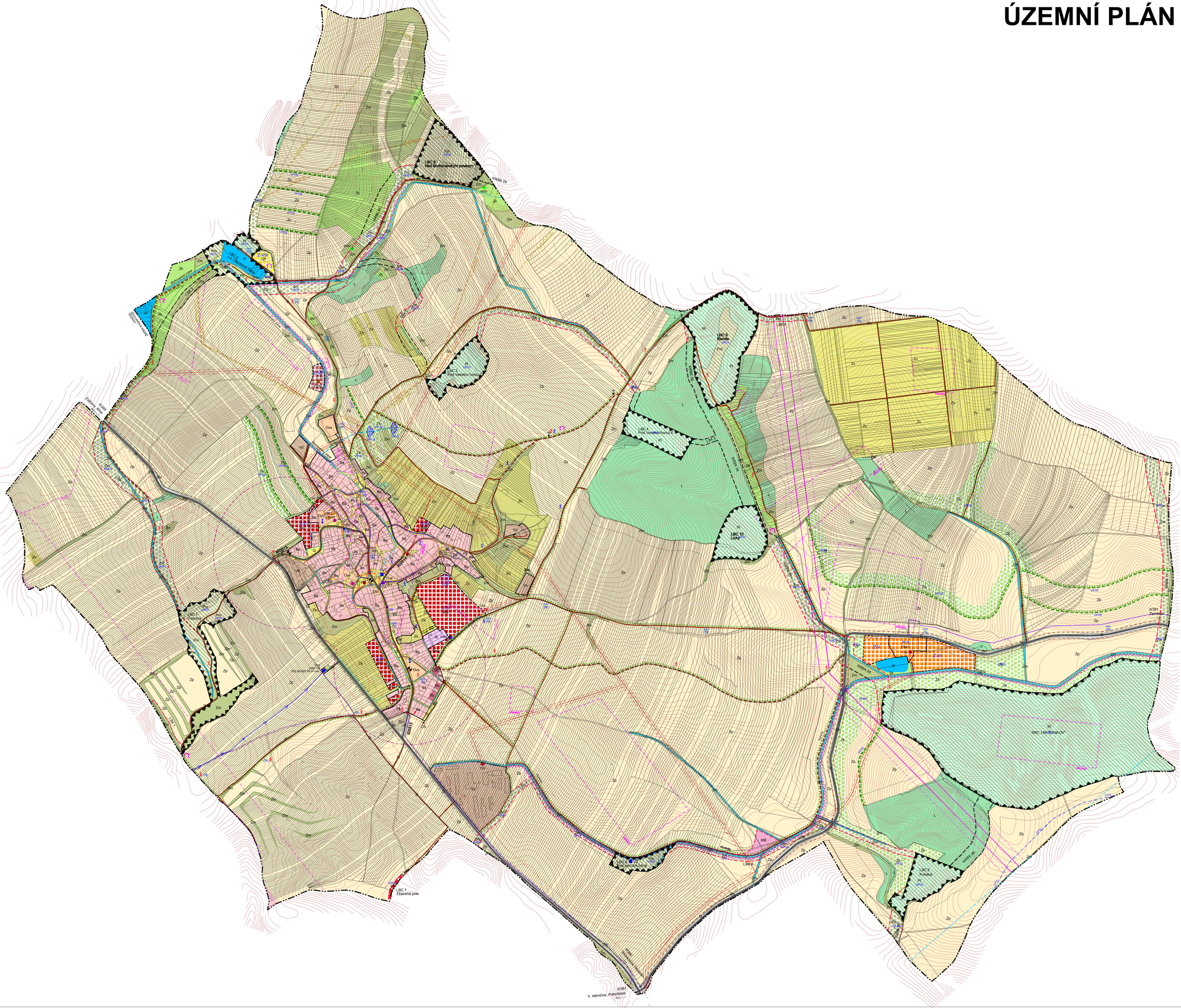
LBC 8
Nad Borkovským potokem
NRBK 08
LBC 2
Pod Borkovskou zahradou
Z-VB1
OS
LBC 3
Pod Veselkou horou
LBC 9
Ranžír
LBC 10
Lázy
LBC 4
Veselka
LBC 5
Kukulus
LBC 6
Pod Borkovskou horou
LBC 7
Ztracená pole
RBC 140 "BORKOVSKÝ"
NRBK 06
NRBK 07
NRBK 08
NRBK 09
NRBK 10
NRBK 11
LBK 6
LBK 7
LBK 8
II/381
Zwittau
II/384
Boskovice
II/379
Letovice
II/381
V. Němčice, Pohořelice
Borkovanský potok
Borkovanská Bílá
Borkovanská Bílá - Zwittau
Borkovanská Bílá - Boskovice
Borkovanská Bílá - Letovice
Borkovanská Bílá - Pohořelice
Borkovanská Bílá - Kuřimka
Borkovanská Bílá - Ostrov
Borkovanská Bílá - Ostrov - Zwittau
Borkovanská Bílá - Ostrov - Boskovice
Borkovanská Bílá - Ostrov - Letovice
Borkovanská Bílá - Ostrov - Pohořelice
Borkovanská Bílá - Ostrov - Kuřimka
Borkovanská Bílá - Ostrov - Borkovany
Borkovanská Bílá - Ostrov - Borkovany - Zwittau
Borkovanská Bílá - Ostrov - Borkovany - Boskovice
Borkovanská Bílá - Ostrov - Borkovany - Letovice
Borkovanská Bílá - Ostrov - Borkovany - Pohořelice
Borkovanská Bílá - Ostrov - Borkovany - Kuřimka
Borkovanská Bílá - Ostrov - Borkovany - Borkovany
Borkovanská Bílá - Ostrov - Borkovany - Borkovany - Zwittau
Borkovanská Bílá - Ostrov - Borkovany - Borkovany - Boskovice
Borkovanská Bílá - Ostrov - Borkovany - Borkovany - Letovice
Borkovanská Bílá - Ostrov - Borkovany - Borkovany - Pohořelice
Borkovanská Bílá - Ostrov - Borkovany - Borkovany - Kuřimka
Borkovanská Bílá - Ostrov - Borkovany - Borkovany - Borkovany
Borkovanská Bílá - Ostrov - Borkovany - Borkovany - Borkovany - Zwittau
Borkovanská Bílá - Ostrov - Borkovany - Borkovany - Borkovany - Boskovice
Borkovanská Bílá - Ostrov - Borkovany - Borkovany - Borkovany - Letovice
Borkovanská Bílá - Ostrov - Borkovany - Borkovany - Borkovany - Pohořelice
Borkovanská Bílá - Ostrov - Borkovany - Borkovany - Borkovany - Kuřimka
Borkovanská Bílá - Ostrov - Borkovany - Borkovany - Borkovany - Borkovany
Borkovanská Bílá - Ostrov - Borkovany - Borkovany - Borkovany - Borkovany - Zwittau
Borkovanská Bílá - Ostrov - Borkovany - Borkovany - Borkovany - Borkovany - Boskovice
Borkovanská Bílá - Ostrov - Borkovany - Borkovany - Borkovany - Borkovany - Letovice
Borkovanská Bílá - Ostrov - Borkovany - Borkovany - Borkovany - Borkovany - Pohořelice
Borkovanská Bílá - Ostrov - Borkovany - Borkovany - Borkovany - Borkovany - Kuřimka
Borkovanská Bílá - Ostrov - Borkovany - Borkovany - Borkovany - Borkovany - Borkovany
Borkovanská Bílá - Ostrov - Borkovany - Borkovany - Borkovany - Borkovany - Borkovany - Zwittau
Borkovanská Bílá - Ostrov - Borkovany - Borkovany - Borkovany - Borkovany - Borkovany - Boskovice
Borkovanská Bílá - Ostrov - Borkovany - Borkovany - Borkovany - Borkovany - Borkovany - Letovice
Borkovanská Bílá - Ostrov - Borkovany - Borkovany - Borkovany - Borkovany - Borkovany - Pohořelice
Borkovanská Bílá - Ostrov - Borkovany - Borkovany - Borkovany - Borkovany - Borkovany - Kuřimka
Borkovanská Bílá - Ostrov - Borkovany - Borkovany - Borkovany - Borkovany - Borkovany - Borkovany
Borkovanská Bílá - Ostrov - Borkovany - Borkovany - Borkovany - Borkovany - Borkovany - Borkovany - Zwittau
Borkovanská Bílá - Ostrov - Borkovany - Borkovany - Borkovany - Borkovany - Borkovany - Borkovany - Boskovice
Borkovanská Bílá - Ostrov - Borkovany - Borkovany - Borkovany - Borkovany - Borkovany - Borkovany - Letovice
Borkovanská Bílá - Ostrov - Borkovany - Borkovany - Borkovany - Borkovany - Borkovany - Borkovany - Pohořelice
Borkovanská Bílá - Ostrov - Borkovany - Borkovany - Borkovany - Borkovany - Borkovany - Borkovany - Kuřimka
Borkovanská Bílá - Ostrov - Borkovany - Borkovany - Borkovany - Borkovany - Borkovany - Borkovany - Borkovany
Borkovanská Bílá - Ostrov - Borkovany - Borkovany - Borkovany - Borkovany - Borkovany - Borkovany - Borkovany - Zwittau
Borkovanská Bílá - Ostrov - Borkovany - Borkovany - Borkovany - Borkovany - Borkovany - Borkovany - Borkovany - Boskovice
Borkovanská Bílá - Ostrov - Borkovany - Borkovany - Borkovany - Borkovany - Borkovany - Borkovany - Borkovany - Letovice
Borkovanská Bílá - Ostrov - Borkovany - Borkovany - Borkovany - Borkovany - Borkovany - Borkovany - Borkovany - Pohořelice
Borkovanská Bílá - Ostrov - Borkovany - Borkovany - Borkovany - Borkovany - Borkovany - Borkovany - Borkovany - Kuřimka
Borkovanská Bílá - Ostrov - Borkovany - Borkovany - Borkovany - Borkovany - Borkovany - Borkovany - Borkovany - Borkovany
Borkovanská Bílá - Ostrov - Borkovany - Borkovany - Borkovany - Borkovany - Borkovany - Borkovany - Borkovany - Borkovany - Zwittau
Borkovanská Bílá - Ostrov - Borkovany - Borkovany - Borkovany - Borkovany - Borkovany - Borkovany - Borkovany - Borkovany - Boskovice
Borkovanská Bílá - Ostrov - Borkovany - Borkovany - Borkovany - Borkovany - Borkovany - Borkovany - Borkovany - Borkovany - Letovice
Borkovanská Bílá - Ostrov - Borkovany - Borkovany - Borkovany - Borkovany - Borkovany - Borkovany - Borkovany - Borkovany - Pohořelice
Borkovanská Bílá - Ostrov - Borkovany - Borkovany - Borkovany - Borkovany - Borkovany - Borkovany - Borkovany - Borkovany - Kuřimka
Borkovanská Bílá - Ostrov - Borkovany - Borkovany - Borkovany - Borkovany - Borkovany - Borkovany - Borkovany - Borkovany - Borkovany
Borkovanská Bílá - Ostrov - Borkovany - Borkovany - Borkovany - Borkovany - Borkovany - Borkovany - Borkovany - Borkovany - Borkovany - Zwittau
Borkovanská Bílá - Ostrov - Borkovany - Borkovany - Borkovany - Borkovany - Borkovany - Borkovany - Borkovany - Borkovany - Borkovany - Boskovice
Borkovanská Bílá - Ostrov - Borkovany - Borkovany - Borkovany - Borkovany - Borkovany - Borkovany - Borkovany - Borkovany - Borkovany - Letovice
Borkovanská Bílá - Ostrov - Borkovany - Borkovany - Borkovany - Borkovany - Borkovany - Borkovany - Borkovany - Borkovany - Borkovany - Pohořelice
Borkovanská Bílá - Ostrov - Borkovany - Borkovany - Borkovany - Borkovany - Borkovany - Borkovany - Borkovany - Borkovany - Borkovany - Kuřimka
Borkovanská Bílá - Ostrov - Borkovany - Borkovany - Borkovany - Borkovany - Borkovany - Borkovany - Borkovany - Borkovany - Borkovany - Borkovany
Borkovanská Bílá - Ostrov - Borkovany - Borkovany - Borkovany - Borkovany - Borkovany - Borkovany - Borkovany - Borkovany - Borkovany - Borkovany - Zwittau
Borkovanská Bílá - Ostrov - Borkovany - Borkovany - Borkovany - Borkovany - Borkovany - Borkovany - Borkovany - Borkovany - Borkovany - Borkovany - Boskovice
Borkovanská Bílá - Ostrov - Borkovany - Borkovany - Borkovany - Borkovany - Borkovany - Borkovany - Borkovany - Borkovany - Borkovany - Borkovany - Letovice
Borkovanská Bílá - Ostrov - Borkovany - Borkovany - Borkovany - Borkovany - Borkovany - Borkovany - Borkovany - Borkovany - Borkovany - Borkovany - Pohořelice
Borkovanská Bílá - Ostrov - Borkovany - Borkovany - Borkovany - Borkovany - Borkovany - Borkovany - Borkovany - Borkovany - Borkovany - Borkovany - Kuřimka
Borkovanská Bílá - Ostrov - Borkovany - Borkovany - Borkovany - Borkovany - Borkovany - Borkovany - Borkovany - Borkovany - Borkovany - Borkovany - Borkovany
Borkovanská Bílá - Ostrov - Borkovany - Borkovany - Borkovany - Borkovany - Borkovany - Borkovany - Borkovany - Borkovany - Borkovany - Borkovany - Borkovany - Zwittau
Borkovanská Bílá - Ostrov - Borkovany - Borkovany - Borkovany - Borkovany - Borkovany - Borkovany - Borkovany - Borkovany - Borkovany - Borkovany - Borkovany - Boskovice
Borkovanská Bílá - Ostrov - Borkovany - Borkovany - Borkovany - Borkovany - Borkovany - Borkovany - Borkovany - Borkovany - Borkovany - Borkovany - Borkovany - Letovice
Borkovanská Bílá - Ostrov - Borkovany - Borkovany - Borkovany - Borkovany - Borkovany - Borkovany - Borkovany - Borkovany - Borkovany - Borkovany - Borkovany - Pohořelice
Borkovanská Bílá - Ostrov - Borkovany - Borkovany - Borkovany - Borkovany - Borkovany - Borkovany - Borkovany - Borkovany - Borkovany - Borkovany - Borkovany - Kuřimka
Borkovanská Bílá - Ostrov - Borkovany - Borkovany - Borkovany - Borkovany - Borkovany - Borkovany - Borkovany - Borkovany - Borkovany - Borkovany - Borkovany - Borkovany
Borkovanská Bílá - Ostrov - Borkovany - Borkovany - Borkovany - Borkovany - Borkovany - Borkovany - Borkovany - Borkovany - Borkovany - Borkovany - Borkovany - Borkovany - Zwittau
Borkovanská Bílá - Ostrov - Borkovany - Borkovany - Borkovany - Borkovany - Borkovany - Borkovany - Borkovany - Borkovany - Borkovany - Borkovany - Borkovany - Borkovany - Boskovice
Borkovanská Bílá - Ostrov - Borkovany - Borkovany - Borkovany - Borkovany - Borkovany - Borkovany - Borkovany - Borkovany - Borkovany - Borkovany - Borkovany - Borkovany - Letovice
Borkovanská Bílá - Ostrov - Borkovany - Borkovany - Borkovany - Borkovany - Borkovany - Borkovany - Borkovany - Borkovany - Borkovany - Borkovany - Borkovany - Borkovany - Pohořelice
Borkovanská Bílá - Ostrov - Borkovany - Borkovany - Borkovany - Borkovany - Borkovany - Borkovany - Borkovany - Borkovany - Borkovany - Borkovany - Borkovany - Borkovany - Kuřimka
Borkovanská Bílá - Ostrov - Borkovany - Borkovany - Borkovany - Borkovany - Borkovany - Borkovany - Borkovany - Borkovany - Borkovany - Borkovany - Borkovany - Borkovany - Borkovany
Borkovanská Bílá - Ostrov - Borkovany - Borkovany - Borkovany - Borkovany - Borkovany - Borkovany - Borkovany - Borkovany - Borkovany - Borkovany - Borkovany - Borkovany - Borkovany - Zwittau
Borkovanská Bílá - Ostrov - Borkovany - Borkovany - Borkovany - Borkovany - Borkovany - Borkovany - Borkovany - Borkovany - Borkovany - Borkovany - Borkovany - Borkovany - Borkovany - Boskovice
Borkovanská Bílá - Ostrov - Borkovany - Borkovany - Borkovany - Borkovany - Borkovany - Borkovany - Borkovany - Borkovany - Borkovany - Borkovany - Borkovany - Borkovany - Borkovany - Letovice
Borkovanská Bílá - Ostrov - Borkovany - Borkovany - Borkovany - Borkovany - Borkovany - Borkovany - Borkovany - Borkovany - Borkovany - Borkovany - Borkovany - Borkovany - Borkovany - Pohořelice
Borkovanská Bílá - Ostrov - Borkovany - Borkovany - Borkovany - Borkovany - Borkovany - Borkovany - Borkovany - Borkovany - Borkovany - Borkovany - Borkovany - Borkovany - Borkovany - Kuřimka
Borkovanská Bílá - Ostrov - Borkovany - Borkovany - Borkovany - Borkovany - Borkovany - Borkovany - Borkovany - Borkovany - Borkovany - Borkovany - Borkovany - Borkovany - Borkovany - Borkovany
Borkovanská Bílá - Ostrov - Borkovany - Borkovany - Borkovany - Borkovany - Borkovany - Borkovany - Borkovany - Borkovany - Borkovany - Borkovany - Borkovany - Borkovany - Borkovany - Borkovany - Zwittau
Borkovanská Bílá - Ostrov - Borkovany - Borkovany - Borkovany - Borkovany - Borkovany - Borkovany - Borkovany - Borkovany - Borkovany - Borkovany - Borkovany - Borkovany - Borkovany - Borkovany - Boskovice
Borkovanská Bílá - Ostrov - Borkovany - Borkovany - Borkovany - Borkovany - Borkovany - Borkovany - Borkovany - Borkovany - Borkovany - Borkovany - Borkovany - Borkovany - Borkovany - Borkovany - Letovice
Borkovanská Bílá - Ostrov - Borkovany - Borkovany - Borkovany - Borkovany - Borkovany - Borkovany - Borkovany - Borkovany - Borkovany - Borkovany - Borkovany - Borkovany - Borkovany - Borkovany - Pohořelice
Borkovanská Bílá - Ostrov - Borkovany - Borkovany - Borkovany - Borkovany - Borkovany - Borkovany - Borkovany - Borkovany - Borkovany - Borkovany - Borkovany - Borkovany - Borkovany - Borkovany - Kuřimka
Borkovanská Bílá - Ostrov - Borkovany - Borkovany - Borkovany - Borkovany - Borkovany - Borkovany - Borkovany - Borkovany - Borkovany - Borkovany - Borkovany - Borkovany - Borkovany - Borkovany - Borkovany
Borkovanská Bílá - Ostrov - Borkovany - Borkovany - Borkovany - Borkovany - Borkovany - Borkovany - Borkovany - Borkovany - Borkovany - Borkovany - Borkovany - Borkovany - Borkovany - Borkovany - Borkovany - Zwittau
Borkovanská Bílá - Ostrov - Borkovany - Borkovany - Borkovany - Borkovany - Borkovany - Borkovany - Borkovany - Borkovany - Borkovany - Borkovany - Borkovany - Borkovany - Borkovany - Borkovany - Borkovany - Boskovice
Borkovanská Bílá - Ostrov - Borkovany - Borkovany - Borkovany - Borkovany - Borkovany - Borkovany - Borkovany - Borkovany - Borkovany - Borkovany - Borkovany - Borkovany - Borkovany - Borkovany - Borkovany - Letovice
Borkovanská Bílá - Ostrov - Borkovany - Borkovany - Borkovany - Borkovany - Borkovany - Borkovany - Borkovany - Borkovany - Borkovany - Borkovany - Borkovany - Borkovany - Borkovany - Borkovany - Borkovany - Pohořelice
Borkovanská Bílá - Ostrov - Borkovany - Borkovany - Borkovany - Borkovany - Borkovany - Borkovany - Borkovany - Borkovany - Borkovany - Borkovany - Borkovany - Borkovany - Borkovany - Borkovany - Borkovany - Kuřimka
Borkovanská Bílá - Ostrov - Borkovany - Borkovany - Borkovany - Borkovany - Borkovany - Borkovany - Borkovany - Borkovany - Borkovany - Borkovany - Borkovany - Borkovany - Borkovany - Borkovany - Borkovany - Borkovany
Borkovanská Bílá - Ostrov - Borkovany - Borkovany - Borkovany - Borkovany - Borkovany - Borkovany - Borkovany - Borkovany - Borkovany - Borkovany - Borkovany - Borkovany - Borkovany - Borkovany - Borkovany - Borkovany - Zwittau
Borkovanská Bílá - Ostrov - Borkovany - Borkovany - Borkovany - Borkovany - Borkovany - Borkovany - Borkovany - Borkovany - Borkovany - Borkovany - Borkovany - Borkovany - Borkovany - Borkovany - Borkovany - Borkovany - Boskovice
Borkovanská Bílá - Ostrov - Borkovany - Borkovany - Borkovany - Borkovany - Borkovany - Borkovany - Borkovany - Borkovany - Borkovany - Borkovany - Borkovany - Borkovany - Borkovany - Borkovany - Borkovany - Borkovany - Letovice
Borkovanská Bílá - Ostrov - Borkovany - Borkovany - Borkovany - Borkovany - Borkovany - Borkovany - Borkovany - Borkovany - Borkovany - Borkovany - Borkovany - Borkovany - Borkovany - Borkovany - Borkovany - Borkovany - Pohořelice
Borkovanská Bílá - Ostrov - Borkovany - Borkovany - Borkovany - Borkovany - Borkovany - Borkovany - Borkovany - Borkovany - Borkovany - Borkovany - Borkovany - Borkovany - Borkovany - Borkovany - Borkovany - Borkovany - Kuřimka
Borkovanská Bílá - Ostrov - Borkovany