



S00NP0000ESA

**Městský úřad Hustopeče - odbor životního prostředí**  
Dukelské náměstí 2, 693 17 Hustopeče, ☎ 519 441 011

VÁŠ DOPIS ZNAČKY / ZE DNE

NAŠE ZNAČKA  
OZP/12878/03/321/BeVYŘIZUJE / LINKA  
Petr Berka  
519 441 083HUSTOPEČE  
19. 05. 2003

## VEŘEJNÁ VYHLÁŠKA

### Oznámení o registraci významného krajinného prvku „Černá hora“ v katastrálním území Kurdějov

Městský úřad Hustopeče, odbor životního prostředí jako příslušný orgán podle § 76 odst. zákona ČNR č. 114/1992 Sb., o ochraně přírody a krajiny, ve znění pozdějších předpisů (dále jen „zákon“)

**oznamuje,**

že ve smyslu § 6 zákona a v souladu s § 7 vyhlášky MŽP ČR č. 395/1992 Sb., kterou se provádějí některá ustanovení zákona č. 114/1992 Sb., provádí registraci významného krajinného prvku „Černá hora“ o rozloze 14,7 ha v katastrálním území Kurdějov.

#### Vymezení významného krajinného prvku

Lokalita leží asi 200 m severozápadně od okraje obce Kurdějov. Jedná se o východně orientovaného travnaté údolí pod Kamenným vrchem (343 m n.m.), řídké porostlé keři a stromy. Ze západní strany území hraničí z větší části s přírodní rezervací Kamenný vrch a z části s lesním porostem. Z ostatních stran je obklopeno zemědělsky využívanými pozemky. Lokalita byla dříve využívána jako vinice a sad, později jako pastvina. Ve starých pozemkových mapách je severní část území nazvána Sommersteinberg a jižní část Wintersteinberg.

Významný krajinný prvek „Černá hora“ se rozkládá:

1. Na pozemcích ve zjednodušené evidenci – původ pozemkový katastr parcelní číslo PK 567, parc. č. PK 568, parc. č. PK 569, parc. č. PK 572, parc. č. PK 571, parc. č. PK 621, na pozemcích ve zjednodušené evidenci – původ přídělový plán parcelní číslo GP 552, parc. č. GP 557/1, parc. č. GP 558/1, parc. č. GP 558/2, parc. č. GP 559, parc. č. GP 561, parc. č. GP 560/2, parc. č. GP 565/1, parc. č. GP 565/2, parc. č. GP 564, parc. č. GP 574, parc. č. GP 577, parc. č. GP 580, parc. č. GP 584, parc. č. GP 586, parc. č. GP 590, parc. č. GP 592, parc. č. GP 600/2, parc. č. GP 600/1, parc. č. GP 599, parc. č. GP 601, parc. č. GP 606, parc. č. GP 609, parc. č. GP 611, parc. č. GP 616, parc. č. GP 618, parc. č. GP 614, parc. č. GP 622, parc. č. GP 624, parc. č. GP 628/1, parc. č. GP 627/1, parc. č. GP 626/1, parc. č. GP 629, parc. č. GP 631/1, parc. č. GP 631/2, parc. č. GP 632/2, parc. č. GP 633, parc. č. GP 634, parc. č. GP 635, parc. č. GP 637, parc. č. GP 638, parc. č. GP 640, parc. č. GP 644, a to na celých, v tomto bodě vyjmenovaných pozemcích nebo na jejich částech v rozsahu pozemků dle katastru nemovitostí parcelní číslo KN 553/1 a 553/2 v k.ú. Kurdějov,



2. dále na pozemcích ve zjednodušené evidenci – původ přidělový plán parcelní číslo GP 544, parc. č. GP 542, parc. č. GP 540, parc. č. GP 536/1, parc. č. GP 539, parc. č. GP 533, parc. č. GP 530/1, parc. č. GP 532, parc. č. GP 527, parc. č. GP 525, parc. č. GP 524, parc. č. GP 3897, na pozemcích ve zjednodušené evidenci – původ pozemkový katastr parcelní číslo PK 549/2, parc. č. PK 549/1, parc. č. PK 548, a to na celých, v tomto bodě vyjmenovaných pozemcích nebo jejich částech v rozsahu pozemku dle katastru nemovitostí parcelní číslo KN 539 v k.ú. Kurdějov.

### Odůvodnění registrace

Hlavním motivem ochrany je zachování lokality xerothermního travnatého společenstva s výskytem zvláště chráněných druhů rostlin ve smyslu § 48 zákona. Z kriticky ohrožených druhů podle vyhlášky č. 395/1992 Sb. se zde vyskytuje čilimník bílý (*Chamaecytisus albus*), pětiprstka žežulník mnohokvětá (*Gymnadenia conopsea subsp. densiflora*), len chlupatý (*Linum hirsutum*), hadinec nachový (*Echium russicum*), ze skupiny silně ohrožených druhů se zde vyskytuje vstavač osmahlý (*Orchidea ustulata*), koniklec luční český (*Pulsatilla pratensis bohémica*), koniklec velkokvětý (*Pulsatilla grandis*), kozinec rakouský (*Astragalus austriacus*), vstavač vojenský (*Orchis militaris*), pětiprstka žežulník pravá (*Gymnadenia conopsea subsp. Conopsea*), kozinec rakouský (*Astragalus austriacus*), kosatec nízký (*Iris pumila*), kosatec pestrý (*Iris variegata*), kavyl sličný (*Stipa pulcherrima*), sinokvět měkký (*Jurinea mollis*) a celkem 19 dosud potvrzených druhů v kategorii ohrožených. Lokalita má mimořádný význam i z hlediska výskytu živočichů vázaných na teplomilná rostlinná společenstva, především bezobratlých. K nejvýznamnějším patří modrásek ligrusový (*Agrodiaetus damon*) nebo kriticky ohrožená kudlanka nábožná (*Mantis religiosa*).

### Právní důsledky registrace

Významné krajinné prvky jsou podle § 4 odst. 2 zákona chráněny před poškozováním a ničením. Využívají se pouze tak, aby nebyla narušena jejich obnova a nedošlo k ohrožení nebo oslabení jejich stabilizační funkce. K zásahům, které by mohly vést k poškození nebo zničení významného krajinného prvku nebo ohrožení či oslabení jeho ekologicko-stabilizační funkce, si musí ten, kdo takové zásahy zamýšlí, opatřit závazné stanovisko orgánu ochrany přírody. Mezi takové zásahy patří zejména umisťování staveb, pozemkové úpravy, změny kultur pozemků, odvodňování pozemků, úpravy vodních toků a nádrží a těžba nerostů. Dále např. intenzivní chov zvěře, výsadba dřevin a zásahy vedoucí ke změně vodního režimu.

Vlastníci dotčených pozemků v souladu s ustanovením § 6 odst. 3 zákona mají právo vznést k registraci významného krajinného prvku písemně výhrady do 30 – ti dnů od doručení oznámení či jeho veřejného oznámení k Městskému úřadu Hustopeče, odboru životního prostředí, který je povinen výhrady s vlastníkem pozemku projednat a rozhodnout, zda registraci potvrdí nebo zruší. Na toto řízení se nevztahují obecné předpisy o správním řízení zákon č. 71/1967 Sb., o správním řízení (správní řád).

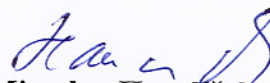

Ing. Miroslav Hanzlíček  
vedoucí odboru životního prostředí

**MĚSTSKÝ ÚŘAD**  
**HUSTOPEČE** ☉  
odbor životního prostředí

**Přílohy:** Mapový podklad 1 : 5000  
Kopie mapy katastru nemovitostí 1 : 2880



## **Doručí se:**

**Obecní úřad Kurdějov** s tím, že tato vyhláška bude vyvěšena na úřední desce po dobu 15 dnů, poté bude opatřena razítkem a podpisem oprávněného zástupce obecního úřadu a zaslána zpět Městskému úřadu Hustopeče, odboru životního prostředí s uvedením data vyvěšení a sejmutí.

**Městský úřad Hustopeče** s tím, že tato vyhláška bude vyvěšena na úřední desce po dobu 15 dnů, poté bude opatřena razítkem a podpisem oprávněného zástupce městského úřadu a zaslána zpět Městskému úřadu Hustopeče, odboru životního prostředí s uvedením data vyvěšení a sejmutí.

## **Městský úřad Hustopeče, stavební úřad**

### **Obec Kurdějov**

### **Veřejnou vyhláškou budou uvědoměni:**

Vlastníci pozemků:

Mašková Františka, Hustopeče 9

Kapka Petr, Kurdějov 109

Kapková Marie, Kurdějov 109

ČR-Úřad pro zastupování státu ve věcech majetkových, územní pracoviště  
Brno, Moravské nám. 6, 601 70 Brno, odloučené pracoviště Břeclav

Zavadil František, 9. května 66, Kurdějov

Zavadil Jaroslav Ing., Znojmo-Přímětice 575

Zavadil Josef PaedR., T.G. Masaryka 1999, Nové Město nad Metují

Bubeníčková Dáša, Horní Bojanovice 72

Koutný Antonín, Budovatelská 24, Kurdějov

Koutný Josef, Pod skalou 485, Velké Opatovice

Vodáková Lydie, Diváky 27

Hekl Miroslav, 9. května 127, Kurdějov

Kratochvílová Jarmila, K lesíku 808, Valtice

Krýsa Daniel, Velké Hostěrádky 143

Roznos Jiří, Hořická 18

Roznos Vladimír, Dukelská 802, Kuřim

Stehlíková Ludmila, Boleradice 184

Česká republika, Pozemkový fond České republiky, Ve Smečkách 33,  
110 00 Praha 1

Nevludová Ludmila, Slavičkova 9 č.p. 414, Brno-Sever-Lesná

Strachon Václav, Nádražní 37 č.p. 662, Klobouky u Brna

Hájek Jiří, Sady 28. října 7 č.p. 259, Břeclav

Rychlík Ladislav, Na Kopečku 76, Kurdějov

Majer Josef, 9. května 94, Kurdějov

Majer Zdeněk, Kurdějov 94

Vrba Josef, Kurdějov 216

Vrbová Alena, Kurdějov 216

Hložková Anděla, 9. května 109, Kurdějov

Horáková Karolína, Kurdějov 115

Otřisalová Božena, Masarykovo nám. 5, č.p. 619, Hustopeče  
Ponzer Josef, L. Svobody 37, č.p. 1027, Hustopeče  
Hrabec Josef, Polní 6, Kurdějov  
Šlechtitelská stanice vinařská Velké Pavlovice, spol. s r.o.,  
Velké Pavlovice 565  
Fibichová Anna, Dlouhá třída 69, č.p. 1030, Havířov – Město  
Stehlík Eduard, Boleradice 184  
Horáková Věra, Křepice 395  
Kaňová Dagmar, Budovatelská 27, Kurdějov  
Nasadil Lubomír, Nikolčice 94  
Nasadil Oldřich, Budovatelská 28, Kurdějov  
Nasadil Vlastimil, Nikolčice 164  
Nasadilová Vlasta, Budovatelská 7, Kurdějov  
Vlach František, Kurdějov 122  
Vlachová Pavla, Kurdějov 122  
Obec Kurdějov

Vyvěšeno dne: .....

Sňato dne: .....



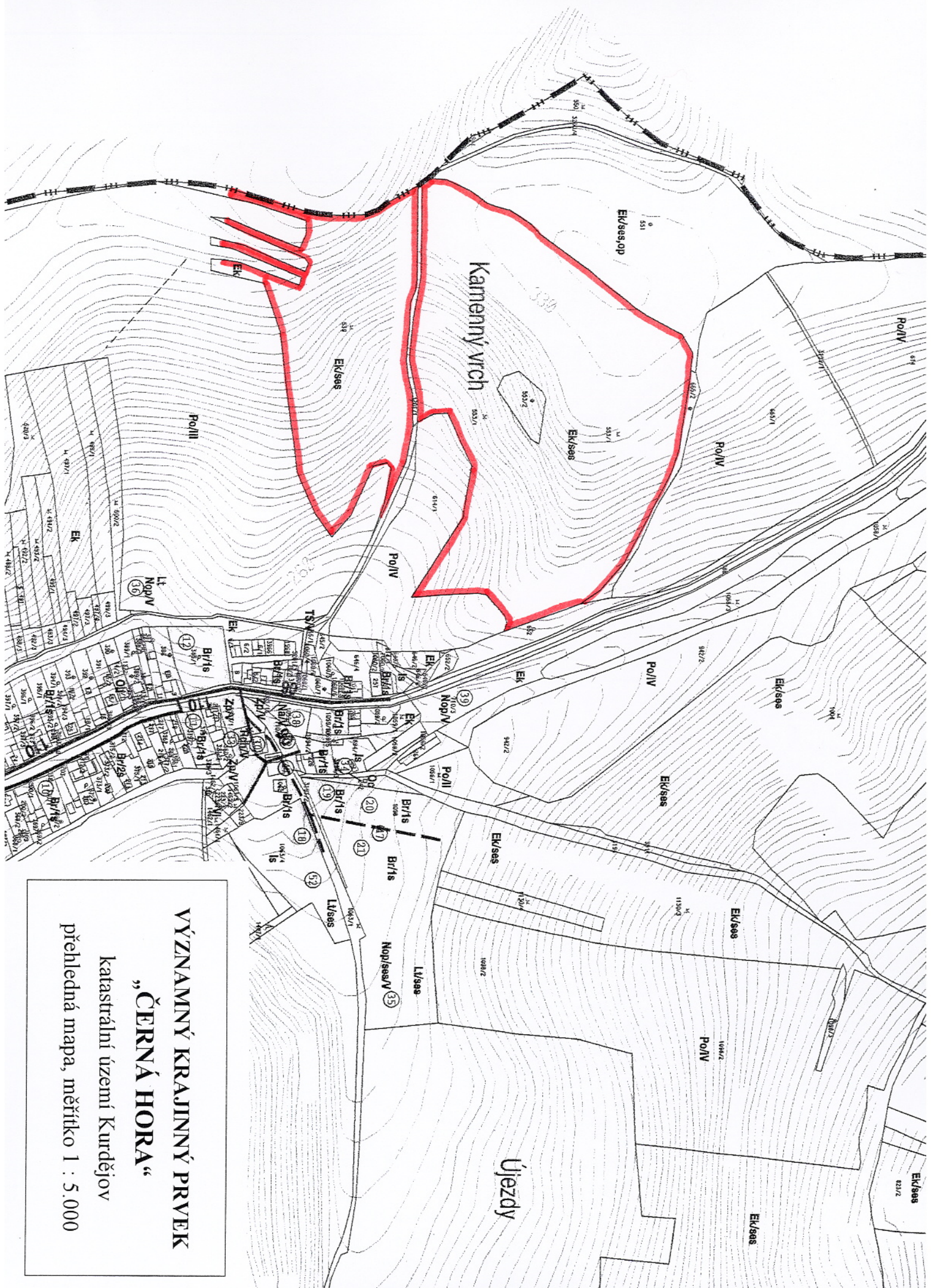

VÝZNAMNÝ KRAJINNÝ PRVEK  
„ČERNÁ HORA“  
katastrální území Kurdějov  
přehledná mapa, měřítko 1 : 5.000



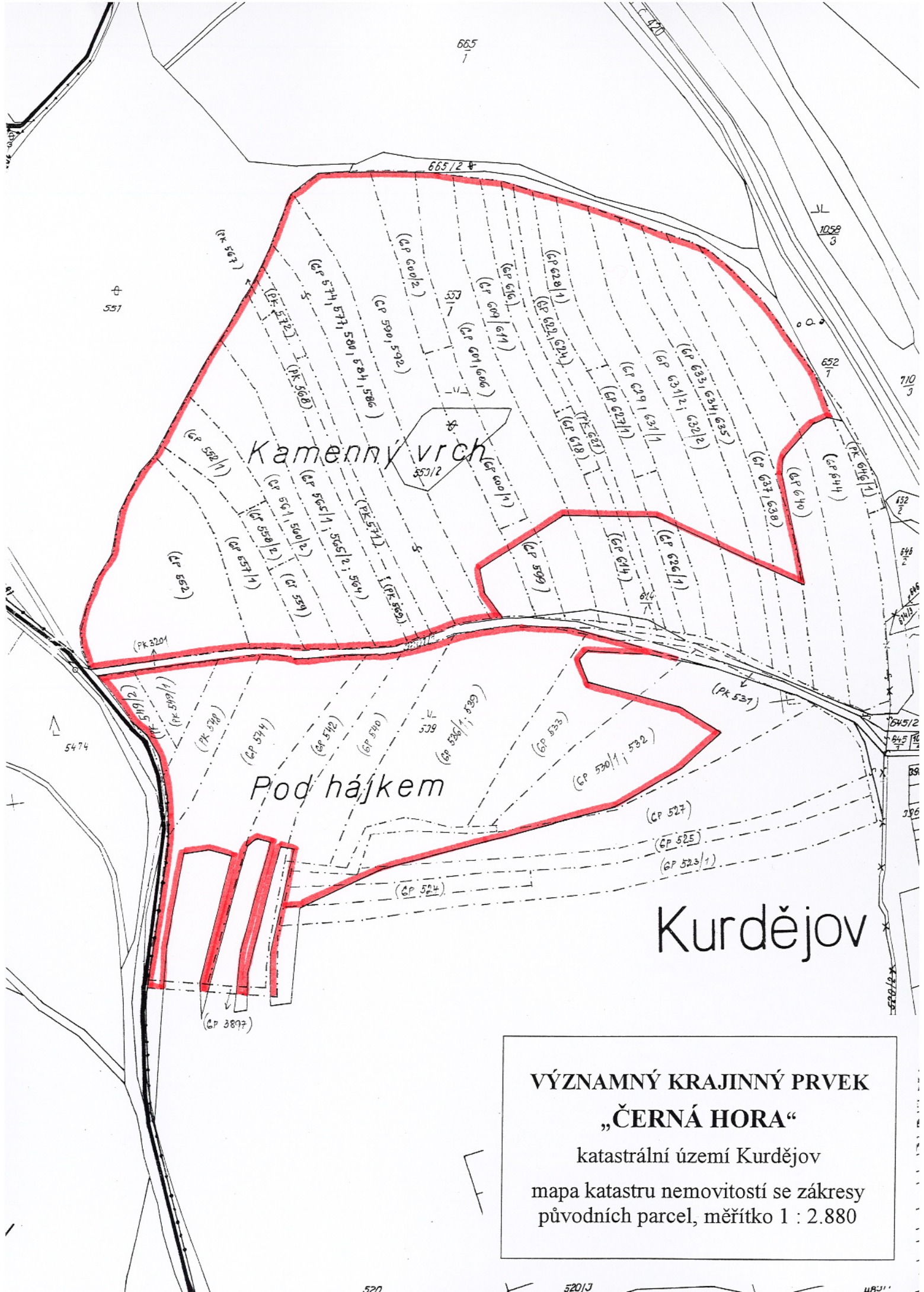

Kamenný vrch

Pod hájkem

Kurdějov

VÝZNAMNÝ KRAJINNÝ PRVEK  
„ČERNÁ HORA“  
katastrální území Kurdějov  
mapa katastru nemovitostí se zákresy  
původních parcel, měřítko 1 : 2.880