ÚZEMNÍ PLÁN
KLOBOUKY
U BRNA

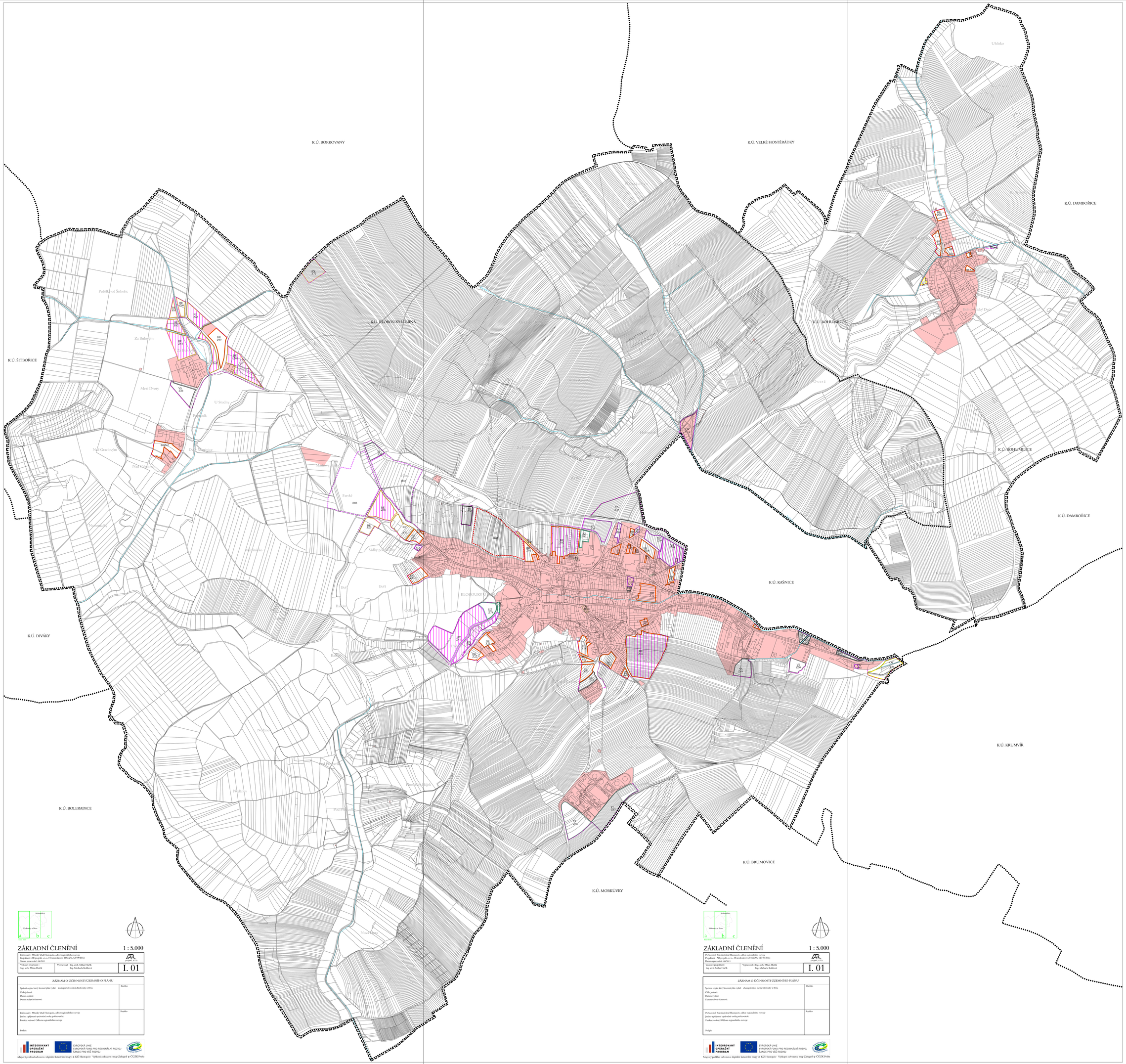

ZASTAVĚNÉ ÚZEMÍ

zastavěné územní dle zákona č. 183/2006 Sb., k 5.5.2011
návrh zastavitelného území (rozdílnost zastavěného území)

PLOCHY A KORIDORY K PROVĚŘENÍ ÚZEMNÍ STUDIÍ NEBO REGULAČNÍM PLÁNEM

plochy a koridory k prověření územní studií

ZASTAVITELNÉ PLOCHY, PLOCHY PŘESTAVBY A ÚZEMNÍ REZERVY

ověřený stav ploch	územní rezervy	
BH		kódy ploch
Z56		označení zastavitelných ploch
P38		označení ploch přestavby
	R01	označení územních rezerv
		PLOCHY BYDLENÍ
		BH plochy bydlení v rodinných domech
		PLOCHY OBČANSKÉHO VYBAVENÍ
		OV plochy občanského vybavení
		OS plochy pro prodej, služby, ubytování, stravování
		OT plochy pro tělovýchovu a sport
		ÚZEMÍ SMÍŠENÁ
		SO plochy smíšené obytné
		SS plochy smíšené – vinné sklepy a rekreace
		PLOCHY VÝROBY A SKLADOVÁNÍ
		VS plochy výroby a skladování
		VD plochy výroby drobné
		VE plochy výroby energie na fotovoltaickém principu
		ÚZEMÍ OSTATNÍ
		RE plochy rekreace
		RX plochy rekreace se specifickým využitím
		LGZ plochy veřejné (parkové) zeleně
		TI plochy technické infrastruktury - inženýrské sítě
		PLOCHY DOPRAVNÍ INFRASTRUKTURY
		DS plochy silniční
		DG plochy garáží

HYDROLOGIE

stav	návrh	
		vodní toky
		vodní toky zatrubněné

INFORMATIVNÍ ÚDAJE

stav	návrh	
		hranice řešeného území
		hranice katastrálních území

Bohunčice
Klobouky u Brna
a b c
Kluk Lom

ZÁKLADNÍ ČLENĚNÍ 1 : 5.000

Pořizovatel: Městský úřad Hustopeče, odbor regionálního rozvoje
Projektant: AR projekt, s.r.o., Hrušovského 1102/29a, 627 00 Brno
Datum zpracování: 08/2011

Vedoucí projektant: Ing. arch. Milan Hučík
Vypracovali: Ing. arch. Milan Hučík, Ing. Michaela Kolíková

I. 01

ZÁZNAM O ÚČINNOSTI ÚZEMNÍHO PLÁNU

Správní orgán, který územní plán vydal: Zastupitelstvo města Klobouky u Brna Číslo jednací: Datum vydání: Datum nabytí účinnosti:	Razítko
Pořizovatel: Městský úřad Hustopeče, odbor regionálního rozvoje Jméno a příjmení oprávněné osoby pořizovatele: Funkce: vedoucí Odboru regionálního rozvoje Podpis:	Razítko

INTEGROVANÝ OPERAČNÍ PROGRAM
EVROPSKÁ UNIE
EVROPSKÝ FOND PRO REGIONÁLNÍ ROZVOJ
ŠANCE PRO VAŠ ROZVOJ

Mapový podklad odvozen z digitální katastrální mapy © KÚ Hustopeče Výškopis odvozen z map Zabaged © ČÚZK Praha

Bohunčice
Klobouky u Brna
a b c
Kluk Lom

ZÁKLADNÍ ČLENĚNÍ 1 : 5.000

Pořizovatel: Městský úřad Hustopeče, odbor regionálního rozvoje
Projektant: AR projekt, s.r.o., Hrušovského 1102/29a, 627 00 Brno
Datum zpracování: 08/2011

Vedoucí projektant: Ing. arch. Milan Hučík
Vypracovali: Ing. arch. Milan Hučík, Ing. Michaela Kolíková

I. 01

ZÁZNAM O ÚČINNOSTI ÚZEMNÍHO PLÁNU

Správní orgán, který územní plán vydal: Zastupitelstvo města Klobouky u Brna Číslo jednací: Datum vydání: Datum nabytí účinnosti:	Razítko
Pořizovatel: Městský úřad Hustopeče, odbor regionálního rozvoje Jméno a příjmení oprávněné osoby pořizovatele: Funkce: vedoucí Odboru regionálního rozvoje Podpis:	Razítko

INTEGROVANÝ OPERAČNÍ PROGRAM
EVROPSKÁ UNIE
EVROPSKÝ FOND PRO REGIONÁLNÍ ROZVOJ
ŠANCE PRO VAŠ ROZVOJ

Mapový podklad odvozen z digitální katastrální mapy © KÚ Hustopeče Výškopis odvozen z map Zabaged © ČÚZK Praha

Bohunčice
Klobouky u Brna
a b c
Kluk Lom

ZÁKLADNÍ ČLENĚNÍ 1 : 5.000

Pořizovatel: Městský úřad Hustopeče, odbor regionálního rozvoje
Projektant: AR projekt, s.r.o., Hrušovského 1102/29a, 627 00 Brno
Datum zpracování: 08/2011

Vedoucí projektant: Ing. arch. Milan Hučík
Vypracovali: Ing. arch. Milan Hučík, Ing. Michaela Kolíková

I. 01

ZÁZNAM O ÚČINNOSTI ÚZEMNÍHO PLÁNU

Správní orgán, který územní plán vydal: Zastupitelstvo města Klobouky u Brna Číslo jednací: Datum vydání: Datum nabytí účinnosti:	Razítko
Pořizovatel: Městský úřad Hustopeče, odbor regionálního rozvoje Jméno a příjmení oprávněné osoby pořizovatele: Funkce: vedoucí Odboru regionálního rozvoje Podpis:	Razítko

INTEGROVANÝ OPERAČNÍ PROGRAM
EVROPSKÁ UNIE
EVROPSKÝ FOND PRO REGIONÁLNÍ ROZVOJ
ŠANCE PRO VAŠ ROZVOJ

Mapový podklad odvozen z digitální katastrální mapy © KÚ Hustopeče Výškopis odvozen z map Zabaged © ČÚZK Praha